LA LUNA Y EL TORO

Carlos Castellanos Gómez
Jesús Rodríguez (www.ritaclara.com)

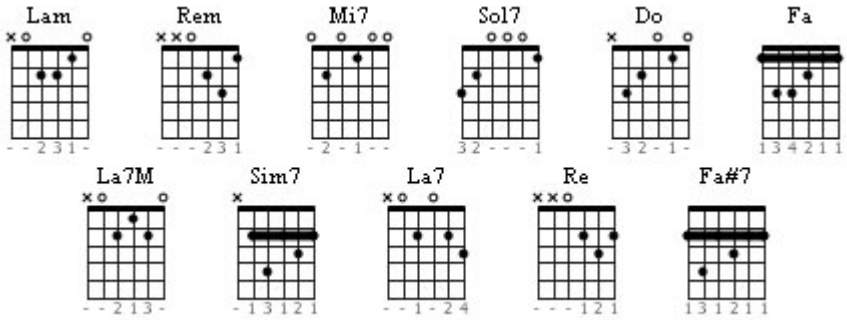

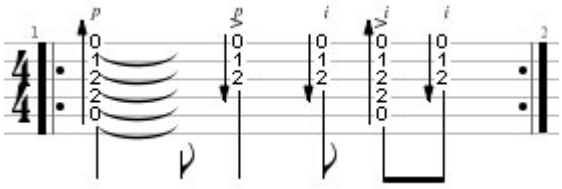

Lam **Rem**
La luna se está peinando
Mi7 **Lam**
En los espejos del río
Rem
y un toro la está mirando
Mi7 **Lam**
entre la jara escondido

Lam **Rem**
Cuando llega la alegre mañana
Sol7 **Do**
y la luna se escapa del río
Fa **Lam**
el torito se mete en el agua
Rem **Mi7**
Embistiéndola al ver que se ha ido

ESTRIBILLO

Lam **Rem**
La luna sale esta noche
Mi7 **Lam**
con negra bata de cola
Rem
y el toro la está esperando
Mi7 **Lam**
Entre la jara y la sombra

Lam **Rem**
Y en la cara del agua del río
Sol7 **Do**
donde duerme la luna lunera
Fa **Lam**
el torito celoso "perdío"
Rem **Mi7**
la vigila como un centinela

ESTRIBILLO

ESTRIBILLO

La **Mi7** **La**
Y ese toro enamorado de la luna
La7M **Sim7**
Que abandona por la noche la "maná"
Mi7 **Sim7** **Mi7**
Y es pintado de amapola y aceituna
Sim7 **Mi7** **La Mi7**
Y le puso "Campanero" el mayoral
La **Mi7** **La**
Los romeros de los montes le besan la frente
La7 **Re**
Las estrellas y luceros lo bañan de plata
Rem **La**
Y el torito que es bravío y de casta valiente
Fa#7 **Sim7** **Mi7** **La**
Abanicos de colores parecen sus patas

FINAL

Rem Mi7
Abanicos de colores
La Mi7 La
parecen sus patas