

# EL LEGÍA

Los Moles

Jesús Rodríguez (www.ritaclar.com)

Lam Sol Fa Mi7

Estando un día en un burdel de Casablanca  
un legionario de una morita se enamoró  
y fue tan grande el amor de aquel legía  
que al poco tiempo con la mora se casó

Lam9

Mi7

Lam Lam6

Lam

Re7add11/La Sol

Sol7

Do7add11/Sol Fa Fa7

Mi7

Re2/Fa Lam Lam6

Lam Sol Fa Mi7

Ya son las diez y es la hora del silencio  
ya se apagaron todas las luces del talego  
y aquí me veo como siempre aquí llorando  
por el amor infiel de una mujer

Lam9

Lam Lam6

Lam

Re7add11/La Sol

Sol7

Do7add11/Sol Fa Fa7

Mi7

Re2/Fa Lam Lam6

Lam9

Mi7

Lam Lam6

Pasaron horas de alegría y de placer  
en el trayecto de Melilla a Casablanca  
tras una noche embriagado por el kiffi  
a la morita sorprendió en un cabaré

Lam

Re7add11/La Sol

Sol7

Do7add11/Sol Fa Fa7

Mi7

Re2/Fa Lam Lam6

Lam9

Mi7

Lam Lam6

Y amigo mío eres novio de la muerte  
y ése es tu grito a la hora de luchar  
pero en amores no valen traición y muerte  
y esta batalla es más dura de ganar

Lam

Re7add11/La Sol

Sol7

Do7add11/Sol Fa Fa7

Mi7

Re2/Fa Lam Lam6

Lam9

Mi7

Lam Lam6

Lleno de ira, sin saber lo que se hacía  
sacó la pusca y a la ingrata disparó  
hizo de blanco, lo ligó la policía  
y a la morita entre tanto le cantó:

Lam

Re7add11/La Sol

Sol7

Do7add11/Sol Fa Fa7

Mi7

Re2/Fa Lam Lam6

Lam9

Mi7

Lam Lam6

Y amigo mío eres novio de la muerte  
y ése es tu grito a la hora de luchar  
pero en amores no valen traición y muerte  
y esta batalla es más dura de ganar

Lam

Re7add11/La Sol

Sol7

Do7add11/Sol Fa Fa7

Mi7

Re2/Fa Lam Lam6

**ESTRIBILLO**

**ESTRIBILLO**

## ESTRIBILLO

Papelillo, aguillilla, tú que vas tan entifá  
fumas chocolate y kiffi y no dejas de fumar  
con la cachimba en la mano, fumando de noche y día  
con mi morita a la vera, mora de la morería  
con la cachimba en la mano, fumando de noche y día  
con mi morita a la vera, mora de la morería

Lam9

Re7add11/La Sol

Sol7

Fa

Mi7

Lam

Lam

Re7add11/La

Sol

Do7add11/Sol

Fa

Fa7

Mi9

Lam

Re7add11/La

Sol

Do7add11/Sol

Fa

Fa7

Mi9

# EL LEGÍA

Los Moles

Jesús Rodríguez (www.ritaclara.com)

## INSTRUCCIONES

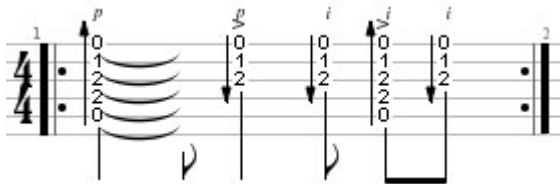
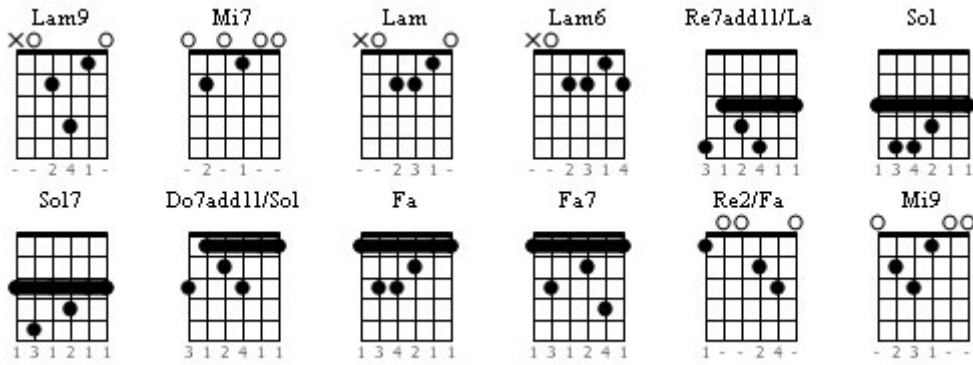

Lam Acordes básicos

Lam Acordes intermedios